

การประชุมเครือข่ายด้านความปลอดภัย อาชีวอนามัย และสภาพแวดล้อมในการทำงาน ครั้งที่ 1/2566



Chula
Chulalongkorn University



วันศุกร์ที่ 10 มีนาคม 2566 เวลา 8.30-12.00 น.
ณ ห้องประชุมออนไลน์ zoom



จัดโดย คณะกรรมการความปลอดภัย อาชีวอนามัย และสภาพแวดล้อมในการทำงาน จุฬาลงกรณ์มหาวิทยาลัย
ศูนย์ความปลอดภัย อาชีวอนามัยและสิ่งแวดล้อม จุฬาลงกรณ์มหาวิทยาลัย (ศปอส.)

- ส่วนงานแลกเปลี่ยนการดำเนินงานของคณะกรรมการความปลอดภัย อาชีวอนามัย และสภาพแวดล้อมในการทำงาน ประจำส่วนงาน
- ถอดบทเรียน :วิธีรับมือเหตุด่วนเหตุร้าย
- SHECU มีสาระ (อยากเล่า) : อุบัติเหตุจากการปฏิบัติงาน
- ประชาสัมพันธ์กิจกรรม/หลักสูตร สปอส.



ส่วนงานแลกเปลี่ยนการดำเนินงานของ คณะกรรมการความปลอดภัย อาชีวอนามัย และสภาพแวดล้อมในการทำงาน ประจำส่วนงาน

01

- ✓ คณะพยาบาลศาสตร์
- ✓ สำนักงานการทะเบียน

ถอดบทเรียน :วิธีรับมือเหตุด่วนเหตุร้าย

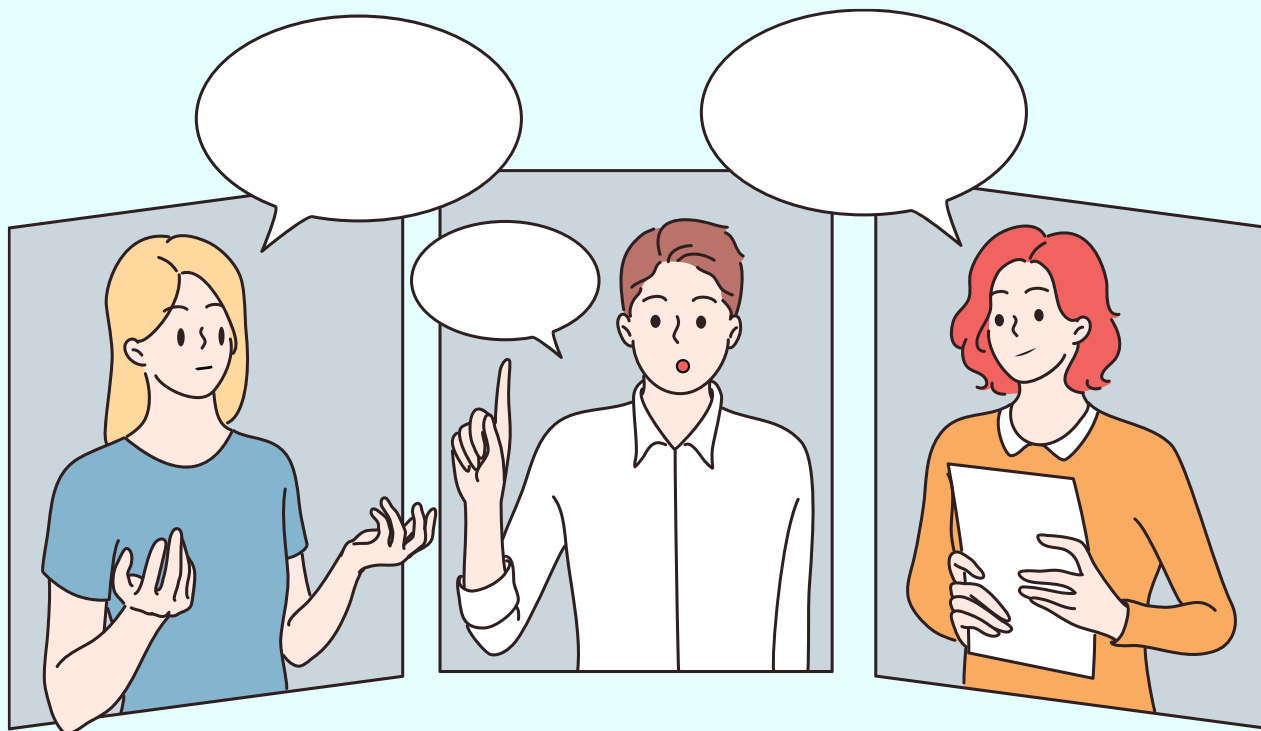

02

ขั้นตอนการตรวจสอบชื่อเข้าร่วมการประชุม

1. เปิดอีเมลชื่อเรื่อง “แจ้งตรวจสอบชื่อ **ประชุมเครือข่ายด้านความปลอดภัยฯ ครั้งที่ 1/2566**”
2. คลิกที่ข้อความ “คลิกที่นี่” ในอีเมลของท่าน
3. กรอกรหัส 4 หลัก คือ “**2792**” และ กด บันทึก
4. สามารถตรวจสอบชื่อได้ ภายใน 30 นาที หลังจากที่ได้รับอีเมลจากระบบ

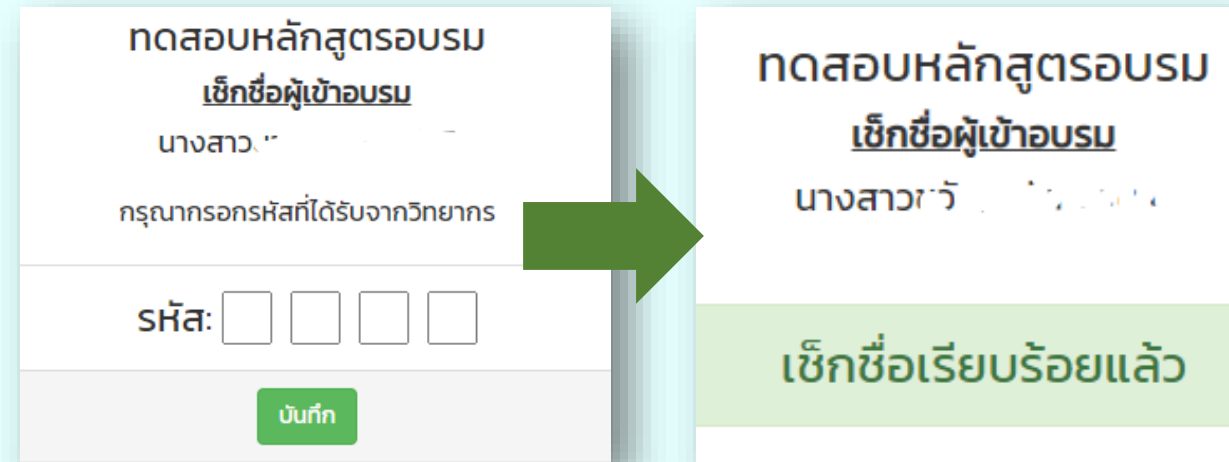

หมายเหตุ

- 1) อีเมลที่ระบบส่ง link การตรวจสอบชื่อ คือ อีเมลที่ท่านใช้ในการลงทะเบียนประชุม
- 2) หากท่านไม่ได้รับอีเมล หรือ พบปัญหา กรุณาแจ้งที่ ช่อง Chat
- 3) หากท่านไม่ได้ตรวจสอบชื่อ ภายในระยะเวลาที่กำหนด ถือว่าท่านไม่ได้เข้าร่วมการประชุมดังกล่าว

SHECU มีสาระ (อยากเล่า) :

อุบัติเหตุจากการปฏิบัติงาน



ประชาสัมพันธ์ กิจกรรม/หลักสูตร ศปอส.

03

หลักสูตรอบรม : การตรวจสอบ ทดสอบ และบำรุงรักษา เครื่องสูบน้ำดับเพลิงและระบบหัวกระจายน้ำดับเพลิงอัตโนมัติ ตามมาตรฐานสากล



เนื้อหาการอบรม

1. การสร้างสรรค์เนื้อหาให้น่าสนใจ (Contents Creativity)
2. การออกแบบกราฟิก โดยใช้โปรแกรมอย่างง่าย (Graphic design)
3. เรียนรู้เทคนิคการทำคลิปวิดีโอ และสามารถผลิตคลิปวิดีโอ (Tiktok, Reels) โดยใช้โปรแกรมอย่างง่าย (Short Video editing)

อบรมวันที่ 30 มีนาคม 2566 เวลา 13.00 – 17.00 น.

รับสมัครตั้งแต่วันนี้ – วันที่ 27 มีนาคม 2566

รับจำนวนจำกัด 40 คน

สอบถามรายละเอียดเพิ่มเติม นางสาวนิภาพร กุลสุข โทรศัพท์ 02-218-6174



โดย ภาณุ.โสภา พิมพ์สิริพานิชย์ (โซอี้)
เจ้าของเพจ โซอี้ Digital Shortcut

สามารถลงทะเบียนได้ที่
<https://bit.ly/3SN97Et>



แนวคิด "Foresight for Safety; Creating safer and healthier lives"

19 - 20 พฤษภาคม 2566 เวลา 9.00 - 16.30 น.

ณ ทริ ดิจิทัล พาร์ค แกรนด์ ฮอลล์ ชั้น 3 อาคาร ทริ ดิจิทัล พาร์ค เวสต์ ถนนสุขุมวิท เขตพระโขนง กรุงเทพมหานคร

Agenda

NO	Time	Activity	Section	Type
Keynote 03	3.10 - 3.30 p.m.	Cultivating safety mindset for new generation Prof. Dr. Tirayut Vilaivan, the director of center for Safety, Health, and Environment of Chulalongkorn University	Inspire	
OR11	3.30 - 3.50 p.m.	Presentation / Suggestion and sharing moments	Insight/Interaction	Research
Keynote 04	3.50 - 4.10 p.m.	Stay Strong and Healthy Prof. Dr. Thiravat Hemachudha MD, FACP - Head of Center for Emerging Disease Health Sciences, Faculty of Medicine, Chulalongkorn University	Inspire	
OR12	4.10 - 4.30 p.m.	Presentation / Suggestion and sharing moments	Insight/Interaction	Innovation



ลงทะเบียนเข้าร่วมงาน

<https://forms.office.com/r/nNufcn52jW>

06 1420 1371

www.chula.ac.th

ภาพบรรยากาศงาน OAIC 2022



งานความปลอดภัยและอาชีวอนามัยแห่งชาติ ครั้งที่ 35 ปี 2566

แนวคิด "ร่วมสร้างวัฒนธรรมไทยเชิงป้องกัน สู่ความปลอดภัย อาชีวอนามัย และความผาสุกที่ยั่งยืน
(Forward Culture of Prevention for Safety Thailand)"

13 - 15 กรกฎาคม 2566

ณ ฮอลล์ 11-12 ศูนย์แสดงสินค้าและการประชุมอิมแพ็ค เมืองทองธานี



ขอเชิญร่วมแสดงนิทรรศการ
งานความปลอดภัยและอาชีวอนามัยแห่งชาติ ครั้งที่ 35

THAILAND SAFE@WORK 35

13-15 กรกฎาคม 2566 ณ ฮอลล์ 11-12 อิมแพ็ค เมืองทองธานี

www.tosh.or.th | ไลน์-TOSH | @TOSH | IMPACT MUANG THONG THANI

บรรยากาศงานความปลอดภัยและ
อาชีวอนามัยแห่งชาติ ครั้งที่ 34



สามารถร่วมแสดงความเห็นได้ที่

<https://bit.ly/3XZHgS9>



ตั้งแต่วันที่ – 30 มีนาคม 2566



 **Chula**
Chulalongkorn University



ขอความกรรณาร่วมแสดงความคิดเห็น
การรับรู้เกี่ยวกับการสื่อสารด้านความปลอดภัย
อาชีวอนามัยและสิ่งแวดล้อม จุฬาฯ

" เพราะทุก ๆ คำตอบของท่าน
คือ การพัฒนาของเรา "

สแกนตอบแบบสอบถาม

ศูนย์ความปลอดภัย อาชีวอนามัยและสิ่งแวดล้อม

 อาคารจามจุรี 1 ชั้น 1 ห้อง 108

 02-218-5222

 www.facebook.com/shecu2560

 099-132-6622

 www.shecu.chula.ac.th

 @SHECU





Chula
Chulalongkorn University



เป็นมิตร ห่วงใย มุ่งสู่ความปลอดภัย อย่างยั่งยืน
ศูนย์ความปลอดภัย อาชีวอนามัยและสิ่งแวดล้อม จุฬาลงกรณ์มหาวิทยาลัย